

**COMMENTAIRE DU GESTIONNAIRE**

La plupart des indices européens a reculé en octobre. L'indice Eurostoxx 50 (SX5P) a diminué de 1,05% et l'indice obligataire (EUG2TR) de 0,59%. Dans la foulée, la VNI de notre fonds s'est repliée de 1,25%. Les résultats contrastés du troisième trimestre ont influencé négativement les indices. Actuellement, les sociétés ne peuvent plus se contenter de tenir leurs objectifs, elles doivent les relever. Durant ce mois d'octobre, nous avons participé à l'augmentation de capital d'Air Liquide et ajouté Geberit comme nouvelle valeur à notre portefeuille.

**Perspectives :** Tout dépendra de l'issue de l'élection présidentielle aux USA. Elle s'annonce pour le moment très disputée. En attendant une grande nervosité s'est installée dans les marchés. Après les élections, nous rechercherons les titres susceptibles de bien performer dans l'avenir selon les orientations de la nouvelle présidente ou du nouveau président. Enfin, la prudence reste de mise vis-à-vis de la classe obligataire. En effet, la récente remontée des rendements obligataires ne nous encourage pas à augmenter nos positions.

**PERFORMANCE**

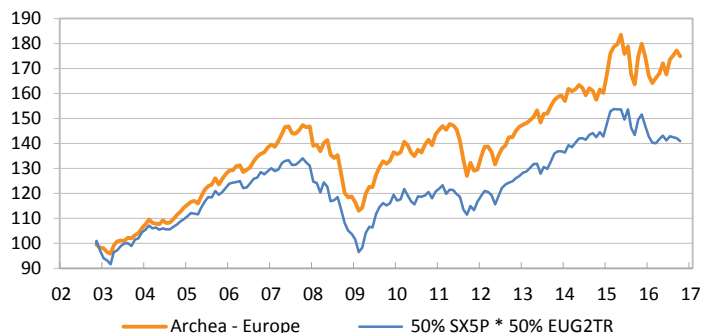

|                      | Archea Europe | Benchmark |
|----------------------|---------------|-----------|
| Depuis le 19.11.2002 | 75.62%        | 40.96%    |
| YTD                  | 0.16%         | -4.08%    |
| October 16           | -1.25%        | -0.82%    |

**CARACTÉRISTIQUES**

|                              |                               |
|------------------------------|-------------------------------|
| VNI DU 31.10.2016            | <b>174.99</b>                 |
| DEVISE / TYPE DE PART        | EUR / CAPITALISATION          |
| ACTIFS DU COMPARTIMENT (EUR) | 56,097,328                    |
| DATE LANCEMENT               | 15.11.2002                    |
| PRIX D'ÉMISSION              | EUR 100                       |
| TYPE / DOMICILE              | UCITS IV / Luxembourg         |
| SOCIÉTÉ DE GESTION           | Bellatrix Asset Management SA |
| BANQUE DEPOSITAIRE           | Banque de Luxembourg SA       |
| REGISTRE                     | European Fund Administration  |
| AUDITEUR                     | PWC                           |
| ISIN                         | LU0159350494                  |
| TELEKURS                     | 1,529,808                     |
| BLOOMBERG                    | PAEBALR LX                    |
| COM. DE GESTION              | 1.5%                          |
| BENCHMARK                    | 50% SX5P, 50% EUG2TR          |

**RÉPARTITION DES AVOIRS**

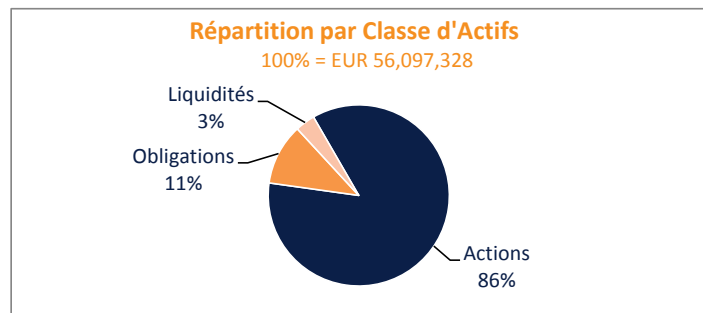

| Devises |     |         |
|---------|-----|---------|
|         | EUR | 71.16%  |
|         | CHF | 25.08%  |
|         | GBP | 3.75%   |
|         | DKK | 0.00%   |
|         |     | 100.00% |

**ACTIONS**

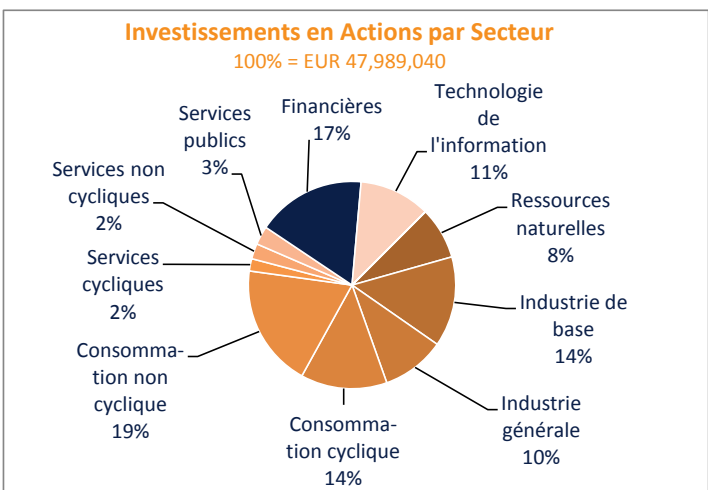

**OBLIGATIONS**

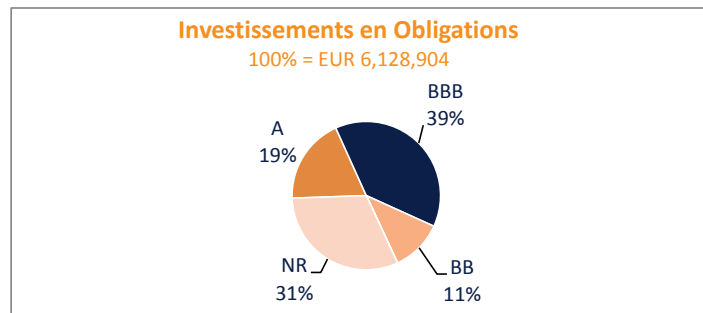

**Les 10 Principales Positions en Actions**

|                          |      |
|--------------------------|------|
| Syngenta AG Reg 2. Linie | 4.1% |
| Adidas                   | 3.7% |
| Swiss Life Holding       | 3.5% |
| LVMH                     | 3.4% |
| Atos                     | 3.4% |
| Anheuser-Busch Inbev     | 3.3% |
| Logitech Intl SA Reg     | 3.2% |
| SAP AG                   | 3.2% |
| WDP                      | 3.1% |
| Roche                    | 3.1% |

Les commentaires du gestionnaire sont exprimés par Bellatrix Asset Management SA. Les rapports périodiques, prospectus d'émission et prospectus simplifié sont disponibles sur simple demande à Bellatrix Asset Management SA ou au siège social du Fonds. La présente notice d'information ne peut être considérée comme une offre de vente ou d'achat des valeurs considérées. Pour constituer une offre, ce document doit être accompagné du prospectus et du prospectus simplifié de la Sicav ainsi que de ses derniers rapports périodiques. Quoique puisés aux meilleures sources, les chiffres renseignés dans la présente notice n'ont pas été audités. Aucune garantie de la performance passée de la Sicav ne peut être assurée pour le futur, la valeur nette d'inventaire du portefeuille dépendant de l'évolution des marchés. Les rendements sont calculés nets de frais. Le représentant en Suisse est CACEIS (Switzerland) SA Chemin de Precossy 7-9, CH-1260 Nyon. Le service de paiement en Suisse est Crédit Agricole (Suisse) Rue du Rhône 46, CH-1211 Genève 11. Les documents afférents, tels que le prospectus complet incluant les statuts et les informations clés pour l'investisseur, ainsi que les rapports annuel et semestriel, peuvent être obtenus gratuitement auprès du représentant en Suisse, à savoir CACEIS (Switzerland) SA.