



COMMENTAIRE DU GESTIONNAIRE

En septembre tous les marchés se sont bien repris après un mois d'août faiblard et décevant. L'Eurostoxx 50 (SX5P) a grimpé de 4.31% tandis que l'indice des obligations (BERP62) a terminé sur un léger repli de 0.12%. Dans la foulée, notre fonds s'est apprécié ce mois de 2.20% qui porte la performance depuis le début de l'année à 11.39%.

Durant ce mois de Septembre, nous avons renforcé les positions suivantes : *Royal Dutch, SAP et Total*. D'autre part, nous avons ajouté *Schneider Electric* comme nouvelle valeur à notre portefeuille. Enfin, nous avons commencé à réduire sensiblement notre allocation concernant les obligations qui font du surplace.

Perspectives L'actuelle vigueur de l'économie mondiale devrait se poursuivre. Les marchés boursiers de la zone euro et Suisse devraient particulièrement bien se comporter dans les mois à venir. Sur le plan investissement, nous sommes pour une large diversification de valeurs pour se prémunir d'événements imprévus.

Quant aux obligations, nous allons progressivement les supprimer dans notre asset allocation et les remplacer par des actions défensives donnant un bon et régulier rendement.

PERFORMANCE

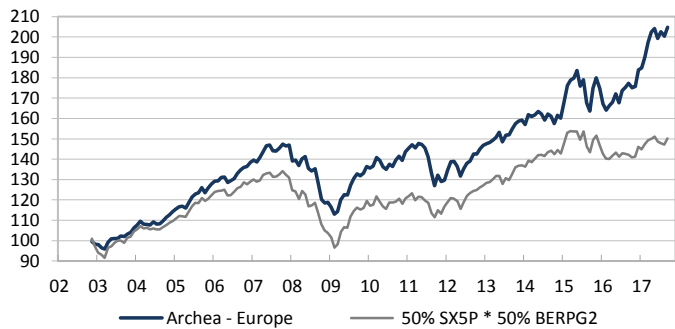

| | Archea Europe | Benchmark |
|----------------------|---------------|-----------|
| Depuis le 19.11.2002 | 105.55% | 50.18% |
| YTD | 11.39% | 2.79% |
| septembre 2017 | 2.20% | 2.10% |

CARACTÉRISTIQUES

| | |
|------------------------------|-------------------------------|
| VNI DU 29.09.2017 | 204.81 |
| DEVISE / TYPE DE PART | EUR / CAPITALISATION |
| ACTIFS DU COMPARTIMENT (EUR) | 66,211,184 |
| DATE LANCEMENT | 15.11.2002 |
| PRIX D'ÉMISSION | EUR 100 |
| TYPE / DOMICILE | UCITS IV / Luxembourg |
| SOCIÉTÉ DE GESTION | Bellatrix Asset Management SA |
| BANQUE DEPOSITAIRE | Banque de Luxembourg SA |
| REGISTRE | European Fund Administration |
| AUDITEUR | PWC |
| ISIN | LU0159350494 |
| TELEKURS | 1,529,808 |
| BLOOMBERG | PAEBALR LX |
| COM. DE GESTION | 1.5% |
| BENCHMARK | 50% SX5P, 50% BERPG2 |

RÉPARTITION DES AVOIRS

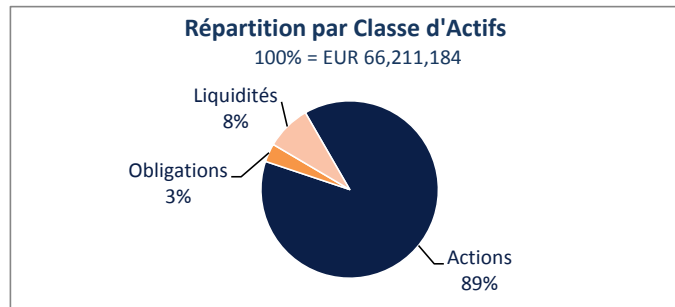

| Devises | | |
|---------|-----|---------|
| | EUR | 68.02% |
| | CHF | 26.55% |
| | GBP | 4.73% |
| | USD | 0.71% |
| | | 100.00% |

ACTIONS

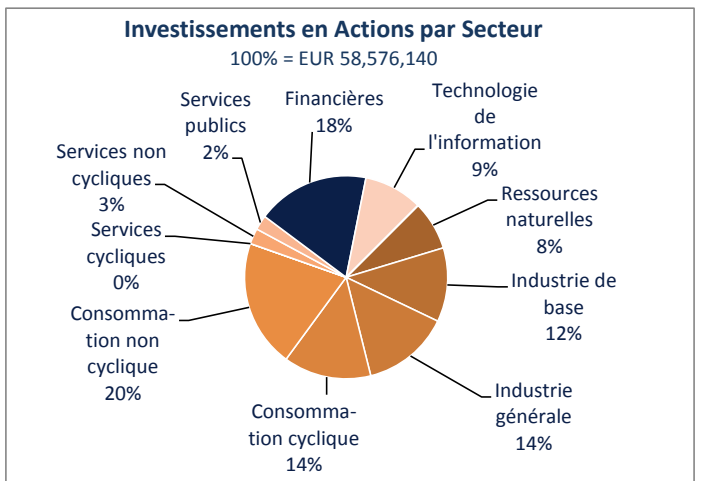

OBLIGATIONS

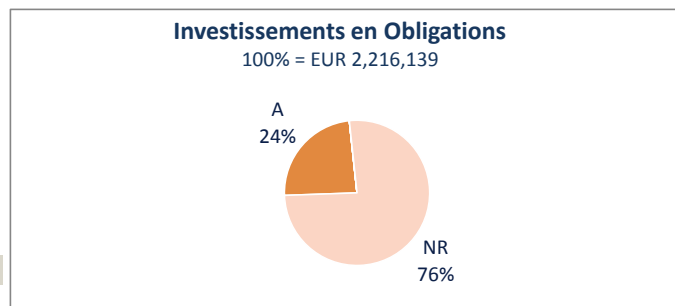

Les 10 Principales Positions en Actions

| | |
|----------------------|------|
| Société Générale | 4.2% |
| LVMH | 4.0% |
| Adidas | 3.9% |
| Atos | 3.8% |
| Logitech Intl SA Reg | 3.7% |
| SAP AG | 3.6% |
| Swiss Life Holding | 3.6% |
| Roche | 3.3% |
| AMS AG | 3.1% |
| Anheuser-Busch Inbev | 3.1% |

Les commentaires du gestionnaire sont exprimés par Bellatrix Asset Management SA. Les rapports périodiques, prospectus d'émission et prospectus simplifié sont disponibles sur simple demande à Bellatrix Asset Management SA ou au siège social du Fonds. La présente notice d'information ne peut être considérée comme une offre de vente ou d'achat des valeurs considérées. Pour constituer une offre, ce document doit être accompagné du prospectus et du prospectus simplifié de la Sicav ainsi que de ses derniers rapports périodiques. Quoique puisés aux meilleures sources, les chiffres renseignés dans la présente notice n'ont pas été audités. Aucune garantie de la performance passée de la Sicav ne peut être assurée pour le futur, la valeur nette d'inventaire du portefeuille dépendant de l'évolution des marchés. Les rendements sont calculés nets de frais. Le représentant en Suisse est CACEIS (Switzerland) SA Chemin de Precosy 7-9, CH-1260 Nyon. Le service de paiement en Suisse est Crédit Agricole (Suisse) Rue du Rhône 46, CH-1211 Genève 11. Les documents afférents, tels que le prospectus complet incluant les statuts et les informations clés pour l'investisseur, ainsi que les rapports annuel et semestriel, peuvent être obtenus gratuitement auprès du représentant en Suisse, à savoir CACEIS (Switzerland) SA.